

Карта функционального зонирования территорий населенных пунктов, входящих в состав Большесафонинского сельского поселения Называевского муниципального района Омской области

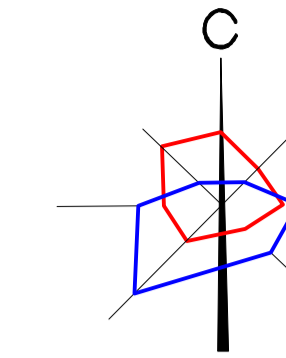

с. Путь Социализма М 1:5000

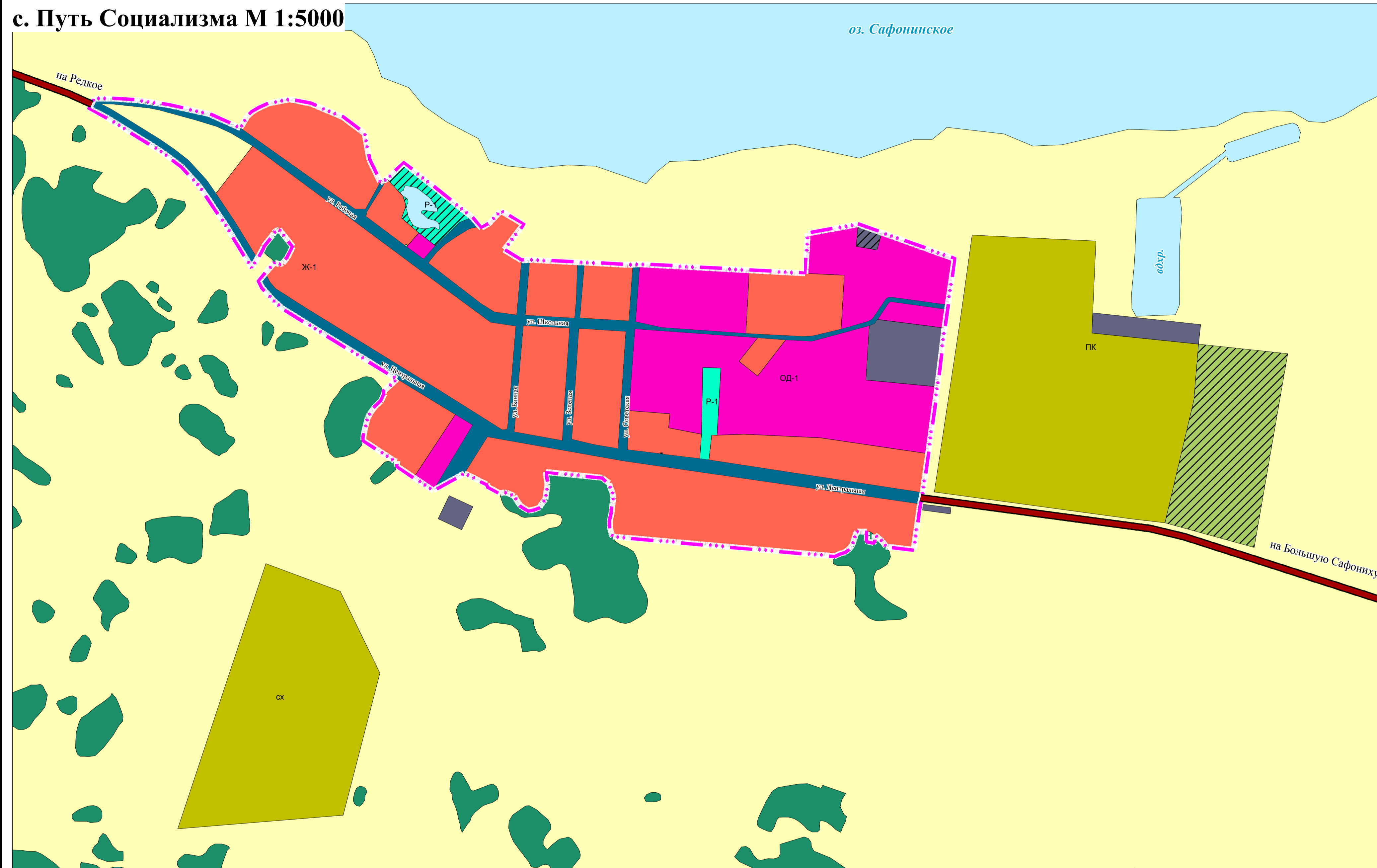

д. Редкое М 1:5000

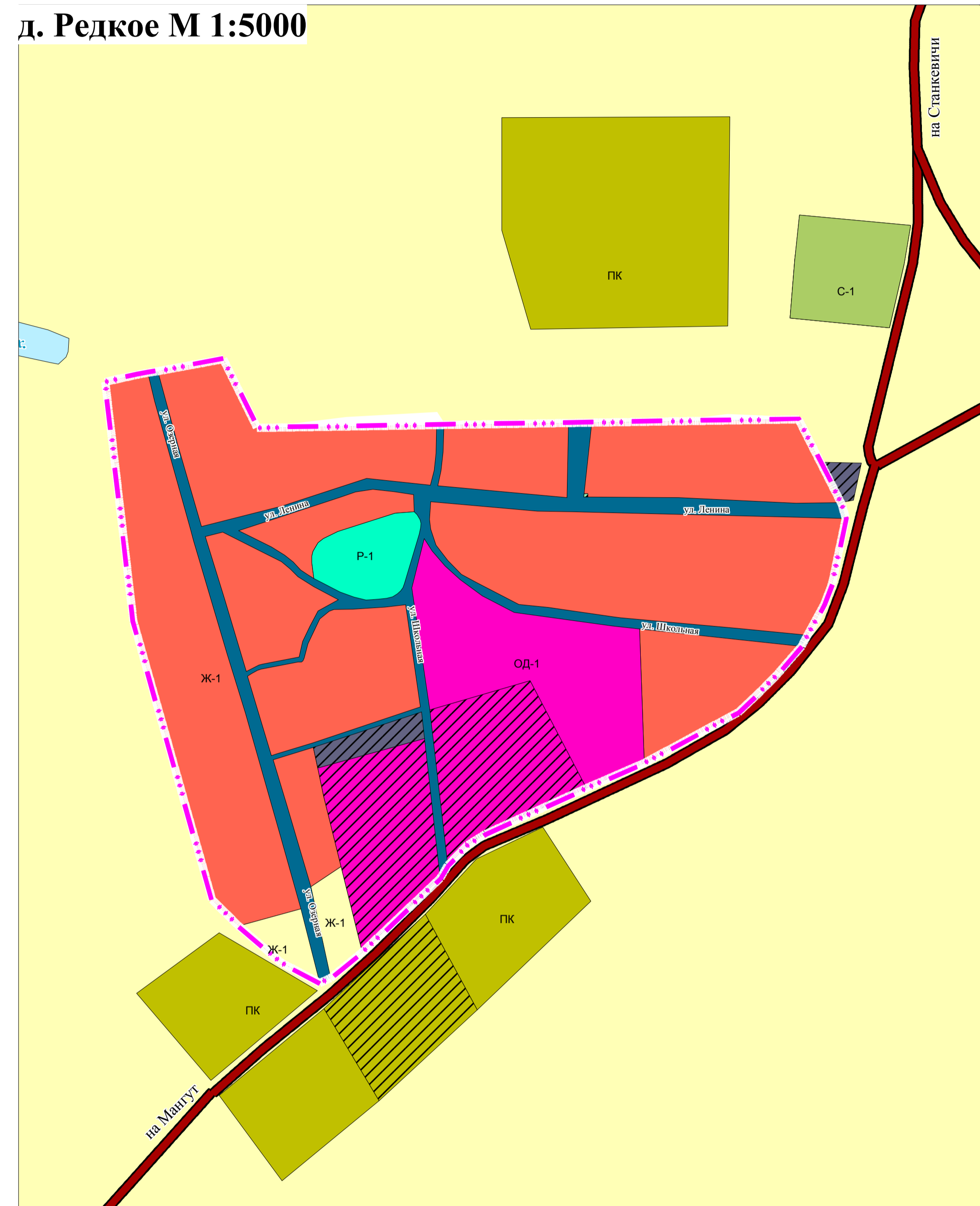

д. Станкевичи М 1:5000

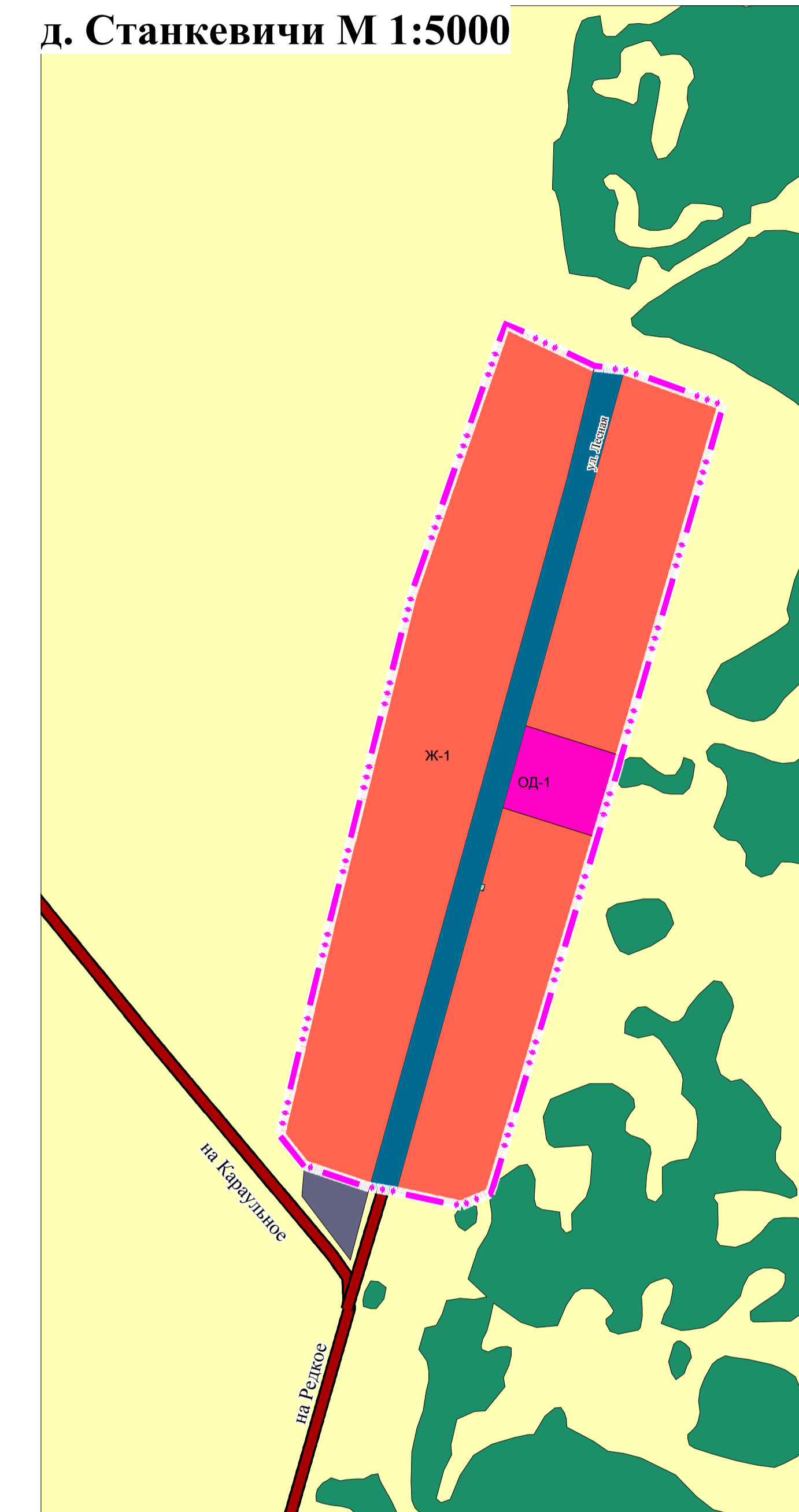

д. Большая Сафониха М 1:5000

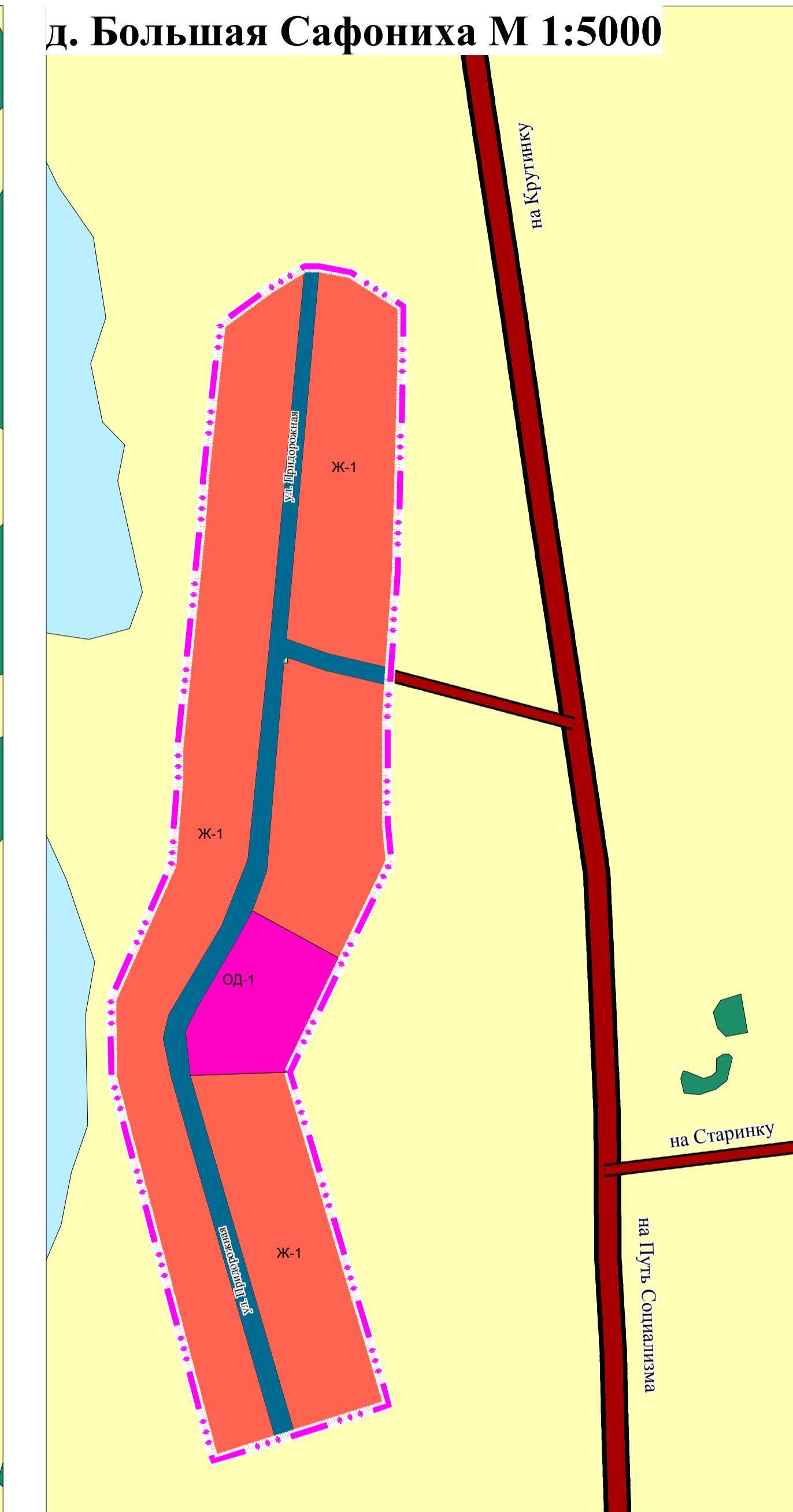

УСЛОВНЫЕ ОБОЗНАЧЕНИЯ

<p> Граница населенного пункта</p> <p>Объекты транспортной инфраструктуры Объекты регионального значения существующий и строящийся</p> <p> Автомобильные дороги регионального или межмуниципального значения</p> <p>Объекты местного значения существующий и строящийся</p> <p> Автомобильные дороги местного значения Улицы и дороги местного значения</p>	<p>Функциональные зоны</p> <table border="0" style="width: 100%;"> <tr> <td style="width: 50%; vertical-align: top;"> <p>планируемый</p> <p> Жилые зоны</p> <p> Общественно-деловые зоны</p> <p> Зона озелененных территорий общего пользования</p> <p> Зона кладбищ</p> <p> Зоны специального назначения</p> <p> Зоны лесов</p> <p> Зоны сельскохозяйственного использования</p> </td> <td style="width: 50%; vertical-align: top;"> <p>существующий</p> <p> Жилые зоны</p> <p> Общественно-деловые зоны</p> <p> Зона озелененных территорий общего пользования</p> <p> Зона кладбищ</p> <p> Зоны специального назначения</p> <p> Зоны лесов</p> <p> Зоны сельскохозяйственного использования</p> </td> </tr> </table> <table border="0" style="width: 100%; margin-top: 10px;"> <tr> <td style="width: 50%; vertical-align: top;"> <p> Производственная зона сельскохозяйственных предприятий</p> <p> Зона инженерной инфраструктуры</p> <p> Зона акваторий</p> <p> Зона транспортной инфраструктуры</p> </td> <td style="width: 50%; vertical-align: top;"> <p> Производственная зона сельскохозяйственных предприятий</p> <p> Зона инженерной инфраструктуры</p> <p> Зона акваторий</p> <p> Зона транспортной инфраструктуры</p> </td> </tr> </table>	<p>планируемый</p> <p> Жилые зоны</p> <p> Общественно-деловые зоны</p> <p> Зона озелененных территорий общего пользования</p> <p> Зона кладбищ</p> <p> Зоны специального назначения</p> <p> Зоны лесов</p> <p> Зоны сельскохозяйственного использования</p>	<p>существующий</p> <p> Жилые зоны</p> <p> Общественно-деловые зоны</p> <p> Зона озелененных территорий общего пользования</p> <p> Зона кладбищ</p> <p> Зоны специального назначения</p> <p> Зоны лесов</p> <p> Зоны сельскохозяйственного использования</p>	<p> Производственная зона сельскохозяйственных предприятий</p> <p> Зона инженерной инфраструктуры</p> <p> Зона акваторий</p> <p> Зона транспортной инфраструктуры</p>	<p> Производственная зона сельскохозяйственных предприятий</p> <p> Зона инженерной инфраструктуры</p> <p> Зона акваторий</p> <p> Зона транспортной инфраструктуры</p>
<p>планируемый</p> <p> Жилые зоны</p> <p> Общественно-деловые зоны</p> <p> Зона озелененных территорий общего пользования</p> <p> Зона кладбищ</p> <p> Зоны специального назначения</p> <p> Зоны лесов</p> <p> Зоны сельскохозяйственного использования</p>	<p>существующий</p> <p> Жилые зоны</p> <p> Общественно-деловые зоны</p> <p> Зона озелененных территорий общего пользования</p> <p> Зона кладбищ</p> <p> Зоны специального назначения</p> <p> Зоны лесов</p> <p> Зоны сельскохозяйственного использования</p>				
<p> Производственная зона сельскохозяйственных предприятий</p> <p> Зона инженерной инфраструктуры</p> <p> Зона акваторий</p> <p> Зона транспортной инфраструктуры</p>	<p> Производственная зона сельскохозяйственных предприятий</p> <p> Зона инженерной инфраструктуры</p> <p> Зона акваторий</p> <p> Зона транспортной инфраструктуры</p>				

СФ-12-19-ГП-274					
Проект:					
"Правила землепользования и застройки Большесафонинского сельского поселения Называевского муниципального района Омской области"					
Изм.	Кол. ут.	Лист	№ док.	Подпись	Дата
Директор		Шумов А.П.			
Рук. группы		Литвинов О.Н.			
Инженер		Еремеев Д.А.			
Утверждаемая часть проекта				Стадия	Листов
Карта территориальных зон населенных пунктов, входящих в состав Большесафонинского сельского поселения Называевского муниципального района Омской области				ГП	1 / 1
ООО "СФЕРА"					